

### **BAB III**

#### **KERANGKA KONSEP**

##### **A. Dasar Pemikiran Variabel yang di Teliti**

Menurut Undang-Undang RI Nomor 44 tahun 2009, rumah sakit adalah institusi pelayanan kesehatan yang menyelenggarakan pelayanan kesehatan perorangan secara paripurna yang menyediakan pelayanan rawat inap, rawat jalan, dan gawat darurat. Pelayanan kesehatan paripurna adalah pelayanan kesehatan yang meliputi promotif, preventif, kuratif dan rehabilitatif.

Penentuan tarif pelayanan di Indonesia sudah ditentukan di dalam Pasal 12 Surat Keputusan Menteri Kesehatan Nomor 1165/MENKES/SK/X/2007 tentang Kebijakan Tarif, Pasal 2 (dua) mengenai Biaya penyelenggaraan Rumah Sakit dipikul bersama oleh masyarakat (pasien) dan pemerintah dengan memperhatikan kemampuan keuangan negara dan keadilan sosial ekonomi masyarakat dan Pasal 3 (tiga) mengenai Tarif Rumah Sakit dihitung atas dasar *Unit cost* dari setiap pelayanan dan kelas perawatan.

Perhitungan biaya BMHP di rumah sakit akan dihitung melalui perhitungan *Unit cost* dengan menjumlahkan BMHP, jasa sarana, dan jasa pelayanan. Untuk menghitung BMHP terlebih dahulu harus mengetahui rata-rata jumlah pemakaian masing-masing BMHP untuk setiap jenis tindakan medis, kemudian dibagi atau dikali dengan harga

masing-masing BMHP sesuai dengan yang digunakan. Setelah dihitung dan didapat harga, langkah selanjutnya harga-harga BMHP dijumlahkan untuk mendapatkan biaya total pertindakan medis.

Bahan Habis Pakai (BHP) adalah barang berwujud, yang biasanya habis dikonsumsi dalam satu atau beberapa kali pemakaian satu tahun. Bahan habis pakai (*single use*). Bahan habis pakai yang digunakan berbeda-beda sesuai dengan tindakan yang dilakukan oleh Dokter ataupun tenaga medis lainnya yang berada di setiap instalasi.

## B. Kerangka Konseptual

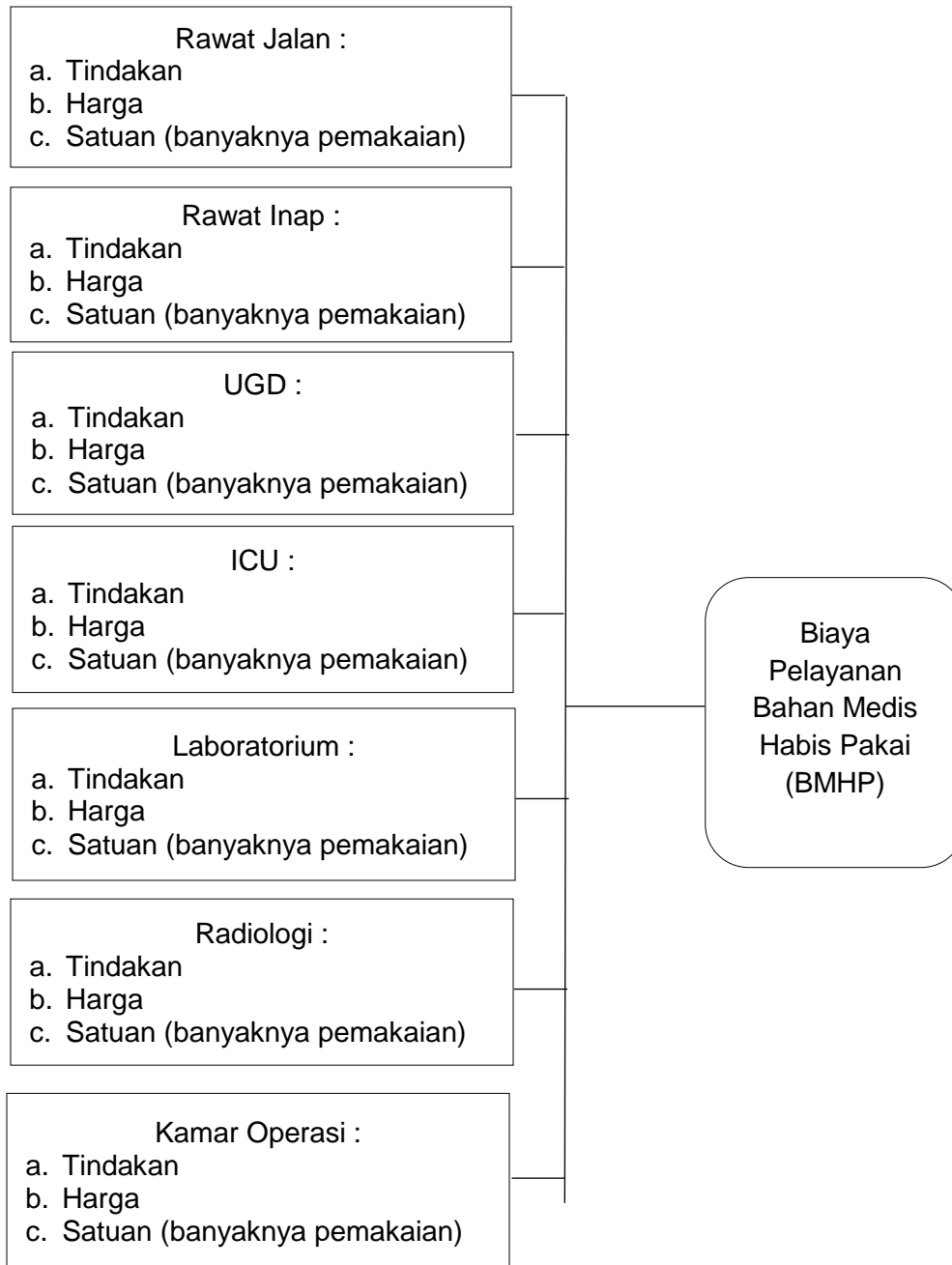

### C. Definisi Operasional

Adapun jenis pelayanan RSUD Sayang Rakyat yaitu :

#### 1. Rawat Jalan

a. Tindakan rawat jalan adalah perlakuan atau kegiatan yang dilakukan oleh dokter kepada pasien pada rawat jalan. Adapun tindakan di poli rawat jalan yaitu :

- 1) Poliklinik Bedah : Biaya perawatan luka dan *aff hecting*.
- 2) Poliklinik Bedah Orthopedi: Biaya pasang gips, dan perawatan luka *postoperasi*.
- 3) Poliklinik Mata : Biaya Ekstraksi Corpus Alienum.
- 4) Poliklinik Kulit & Kelamin : Biaya *Elektrokauter*.
- 5) Poliklinik Anak : Biaya *Nebulizer*.
- 6) Poli Kebidanan & Kandungan : Biaya USG, USG Transvaginal, Pemasangan IUD, *Aff IUD*.
- 7) Poli Gigi & Mulut : Biaya Pencabutan Gigi Biasa, Pencabutan Gigi Komplikasi, Pencabutan Gigi Konservasi Biasa, Perawatan Gigi Saluran Akar, Pembersihan Karang Gigi.
- 8) Poli Penyakit Dalam : Biaya *Rectal Toucher*, EKG.
- 9) Poli THT : Biaya Toilet Hidung, Toilet Telinga, Irigasi Telinga.

b. Harga rawat jalan adalah harga yang dikeluarkan untuk setiap tindakan yang ada pada rawat jalan yang menggunakan BMHP.

c. Satuan rawat jalan adalah banyaknya pemakaian BMHP untuk setiap tindakan medis pada rawat jalan.

## 2. Rawat Inap

a. Tindakan rawat inap adalah perlakuan atau kegiatan yang dilakukan oleh dokter kepada pasien pada rawat inap. Adapun tindakan di rawat inap yaitu :

1) Perawatan bedah & interna : Biaya pemasangan infus dewasa, *aff* infus, pemasangan kateter, *aff* kateter, pemasangan NGT, *aff* NGT, ganti cairan, perawatan luka, *Syringe Pump*, transfusi darah, EKG, TTV, pemasangan O2 Nasal dewasa, *aff* O2, *Nebulizer*, *Skin Test*, *Injeksi*, dan *Klisma*.

2) Perawatan anak: Biaya pemasangan infus anak, *aff* infus, pemasangan NGT, *aff* NGT, transfusi darah, ganti cairan, TTV, *Injeksi*, *Nebulizer*, *Syringe Pump*, pemasangan O2 Nasal anak, *aff* O2, pemberian makan NGT, *Suction*.

b. Harga rawat inap adalah harga yang dikeluarkan untuk setiap tindakan yang ada pada rawat inap yang menggunakan BMHP.

c. Satuan rawat inap adalah banyaknya pemakaian BMHP untuk setiap tindakan medis pada rawat inap.

### 3. UGD

- a. Tindakan UGD adalah perlakuan atau kegiatan yang dilakukan oleh dokter kepada pasien di UGD. Adapun tindakan di UGD yaitu : Biaya pemasangan infus dewasa, pemasangan infus anak, *aff* infus, pemasangan *kateter*, *affkateter*, pemasangan NGT, *aff* NGT, ganti cairan, *hecting* luka, EKG, TTV, pemasangan O2 Nasaldewasa, pemasangan O2 Nasal anak, *aff* O2, *Nebulizer*, *Skin Test*, *Injeksi*, RJP.
- b. Harga UGD adalah harga yang dikeluarkan untuk setiap tindakan yang ada di UGD yang menggunakan BMHP.
- c. Satuan UGD adalah banyaknya pemakaian BMHP untuk setiap tindakan medis di UGD.

### 4. ICU

- a. Tindakan ICU adalah perlakuan atau kegiatan yang dilakukan oleh dokter kepada pasien di ICU. Adapun tindakan di ICU yaitu : Biaya pemasangan infus dewasa, pemasangan infus anak, *aff* infus, pemasangan kateter, *aff* kateter, pemasangan NGT, *aff* NGT, ganti cairan, perawatan luka, *Syringe Pump*, tranfusi darah, EKG, TTV, pemasangan O2 Nasal dewasa, pemasangan O2 Nasal anak, *aff* O2, *Nebulizer*, *Skin Test*, *Injeksi*, RJP, pemberian makan NGT, *Suction*.

- b. Harga ICU adalah harga yang dikeluarkan untuk setiap tindakan yang ada di ICU yang menggunakan BMHP.
  - c. Satuan ICU adalah banyaknya pemakaian BMHP untuk setiap tindakan medis di ICU.
5. Laboratorium
- a. Tindakan Laboratorium adalah perlakuan atau kegiatan yang dilakukan untuk mendapatkan pelayanan pemeriksaan untuk menunjang upaya diagnosis. Adapun tindakan di Laboratorium yaitu : pemeriksaan hematologi rutin, malaria, waktu perdarahan (BT), waktu pembekuan (CT), PT, APTT, Urine Sedimen, Urine Rutin, Feses Rutin, Glukosa Sewaktu (GDS), Glukosa Puasa ( GDP), Glukosa puasa 2 jam PP, Kolesterol total, Kolesterol LDL, Kolesterol HDL, Trigliserida, asam urat, Ureum Kriatinin, SGOT, SGPT, Bilubirin direk, Bilubirin Total, Albumin, HbA1C, elektrolit ( natrium, kalium, klorida), Widal, HbsAg, DHF IgG & IgM, narkoba, pewarnaan BTA.
  - b. Harga Laboratorium adalah harga yang dikeluarkan untuk setiap tindakan yang ada di Laboratorium yang menggunakan BMHP.
  - c. Satuan Laboratorium adalah banyaknya pemakaian BMHP untuk setiap tindakan medis di Laboratorium.

## 6. Radiologi

- a. Tindakan radiologi adalah perlakuan atau kegiatan yang dilakukan oleh dokter kepada pasien di unit radiologi. Adapun tindakan di *Unit* radiologi yaitu :pemeriksaan foto Manus, Wrist Joint, Humerus, antrebrachium, Cervikal, kepala, Thorax, Pelvis, Lumbosakral, Thoracolumbal, Femur, Cruris, Ankle Joint, Pedis, foto BNO, Sinus Paranasalis, Articulatio.
- b. Harga radiologi adalah harga yang dikeluarkan untuk setiap tindakan yang ada di *Unit* radiologi yang menggunakan BMHP.
- c. Satuan radiologi adalah banyaknya pemakaian BMHP untuk setiap tindakan medis di *Unit* radiologi.

## 7. Kamar Operasi

- a. Tindakan kamar operasi adalah perlakuan atau kegiatan yang dilakukan oleh dokter kepada pasien pada kamar operasi. Adapun tindakan di kamar operasi yaitu: Biaya *Amputation and deserticulation of finger, Wide Eksisi, Debridement, Wide Eksisi + ekstraski kuku, Wide Eksisi + Biopsi, Eksisi Biopsi, Removen Inflant II & III + Elektromas Manipulasi, hemoroidektomy, Repair Of Tendon, Tonsilektomi, Sirkumsisi + GA, segmentectomy, thoracstomy, Amputasi Digtu I Pedis + Debridement, Ektraksi Corpus Alineum Cavum, multiple excise + repair, Close Reduction.*



- b. Harga kamar operasi adalah harga yang dikeluarkan untuk setiap tindakan yang ada di kamar operasi yang menggunakan BMHP.
- c. Satuan kamar operasi adalah banyaknya pemakaian BMHP untuk setiap tindakan medis di kamar operasi.

